冒険者絶対殺すダンジョン
Alive and Nuchi's

道満晴明
Dosman Seimei

※惡魔城的boss名。不是姓賈名鵬。

最新第3卷於3月23日發售!!

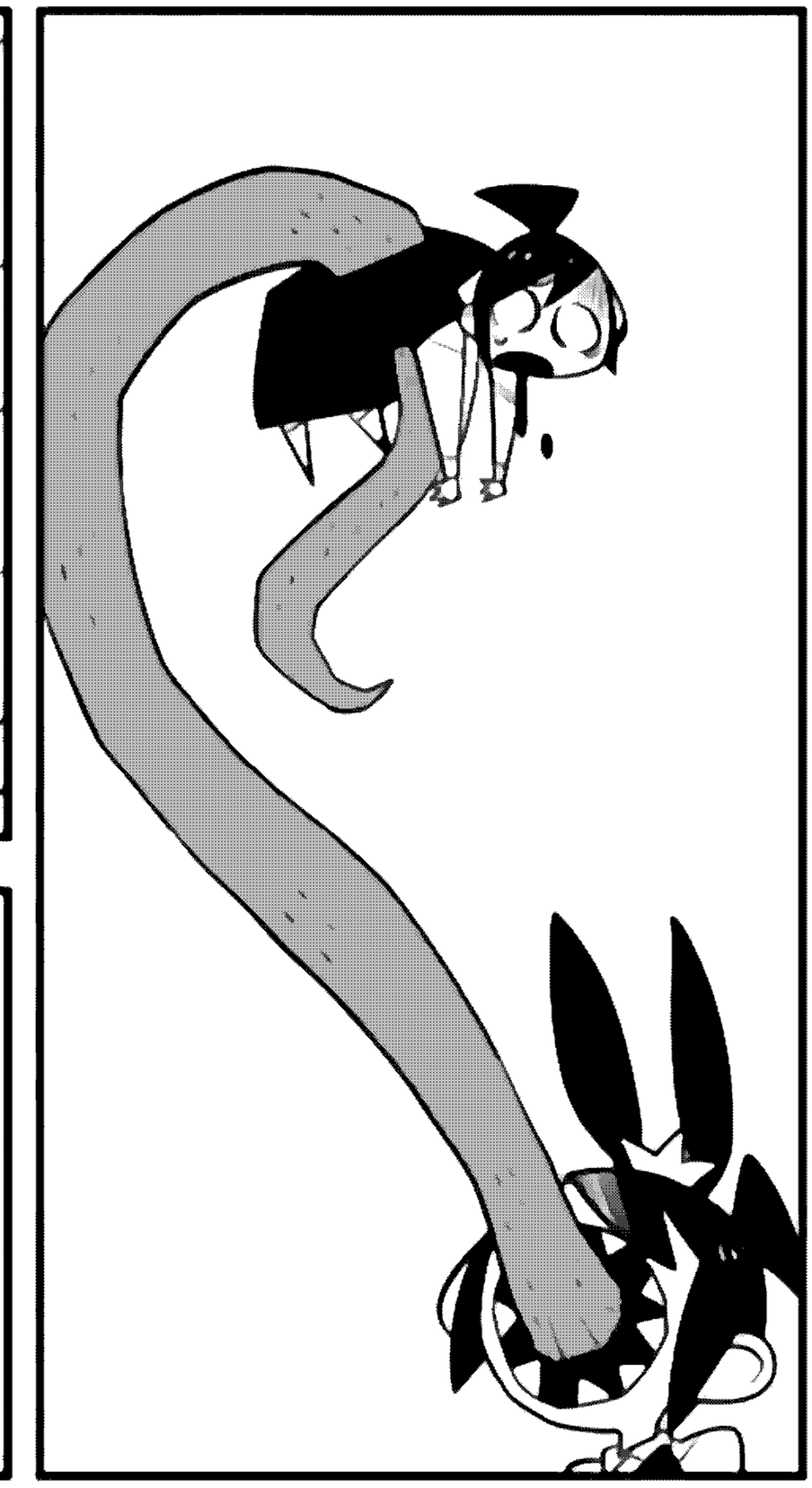

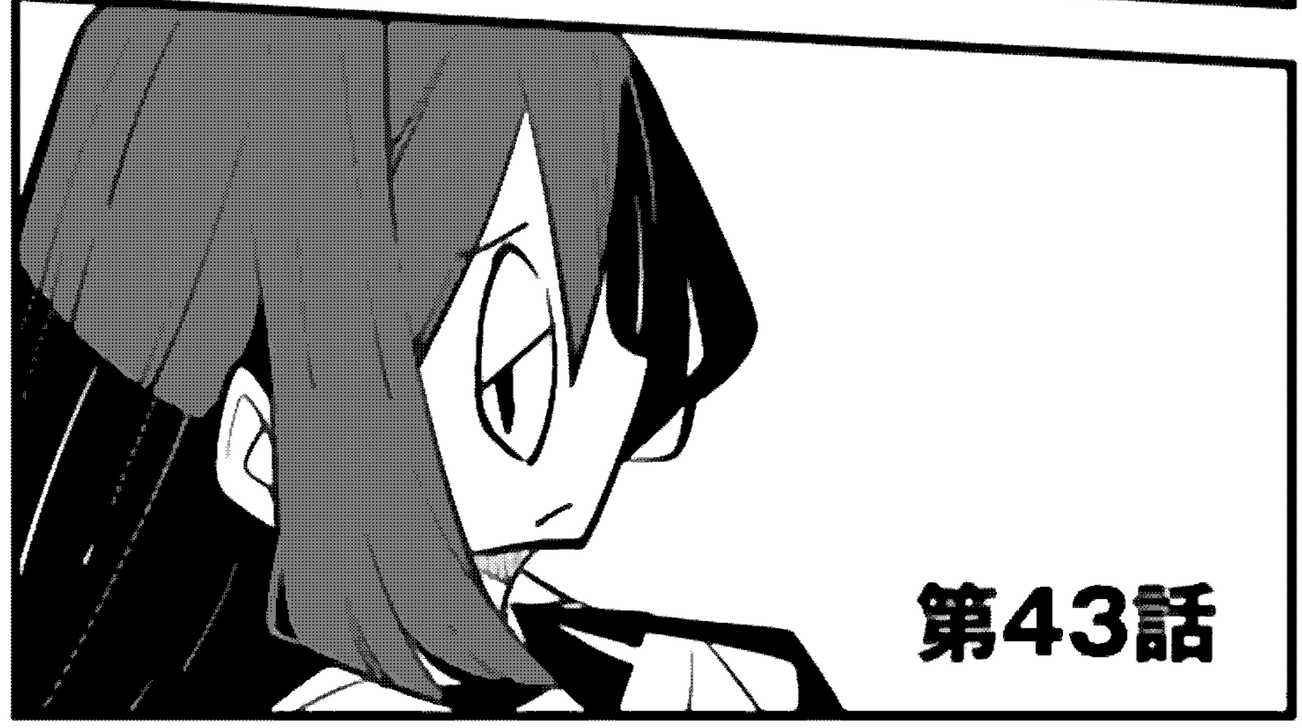

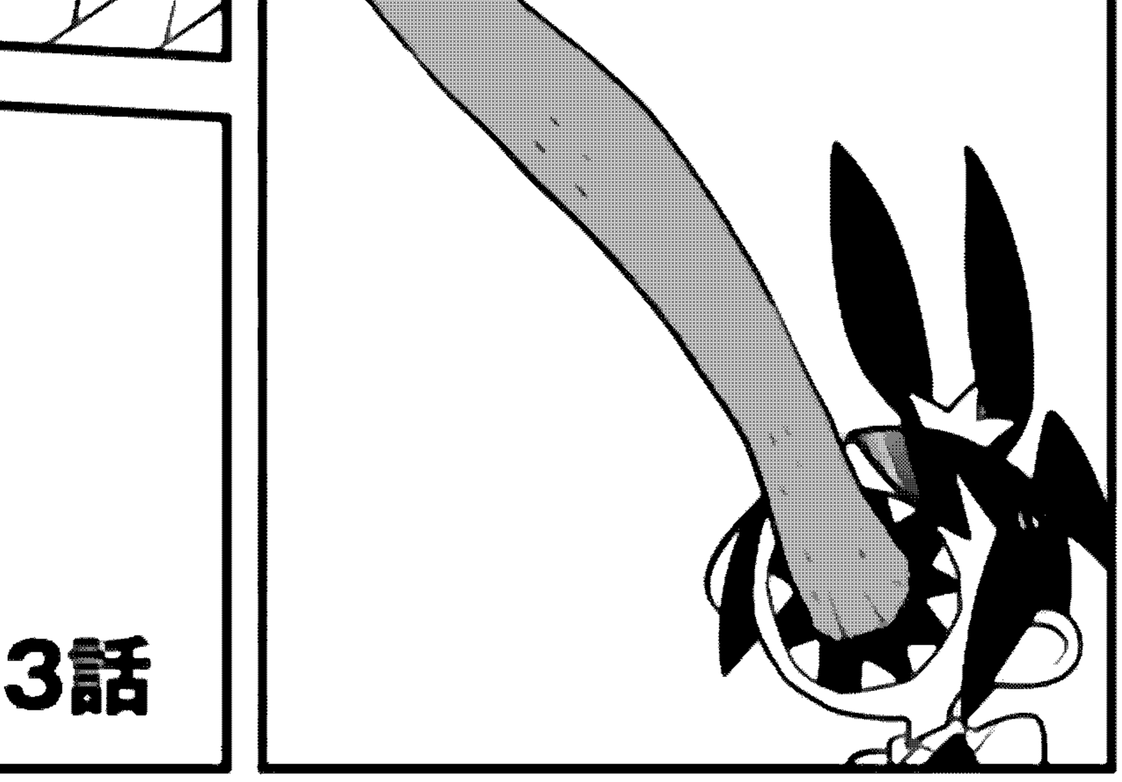

你丫開什麼玩笑

給老子記住

絕對饒不

啊

嗝屁

哇

ば

っ

這裡是…

回來了……
回到原來的世界了

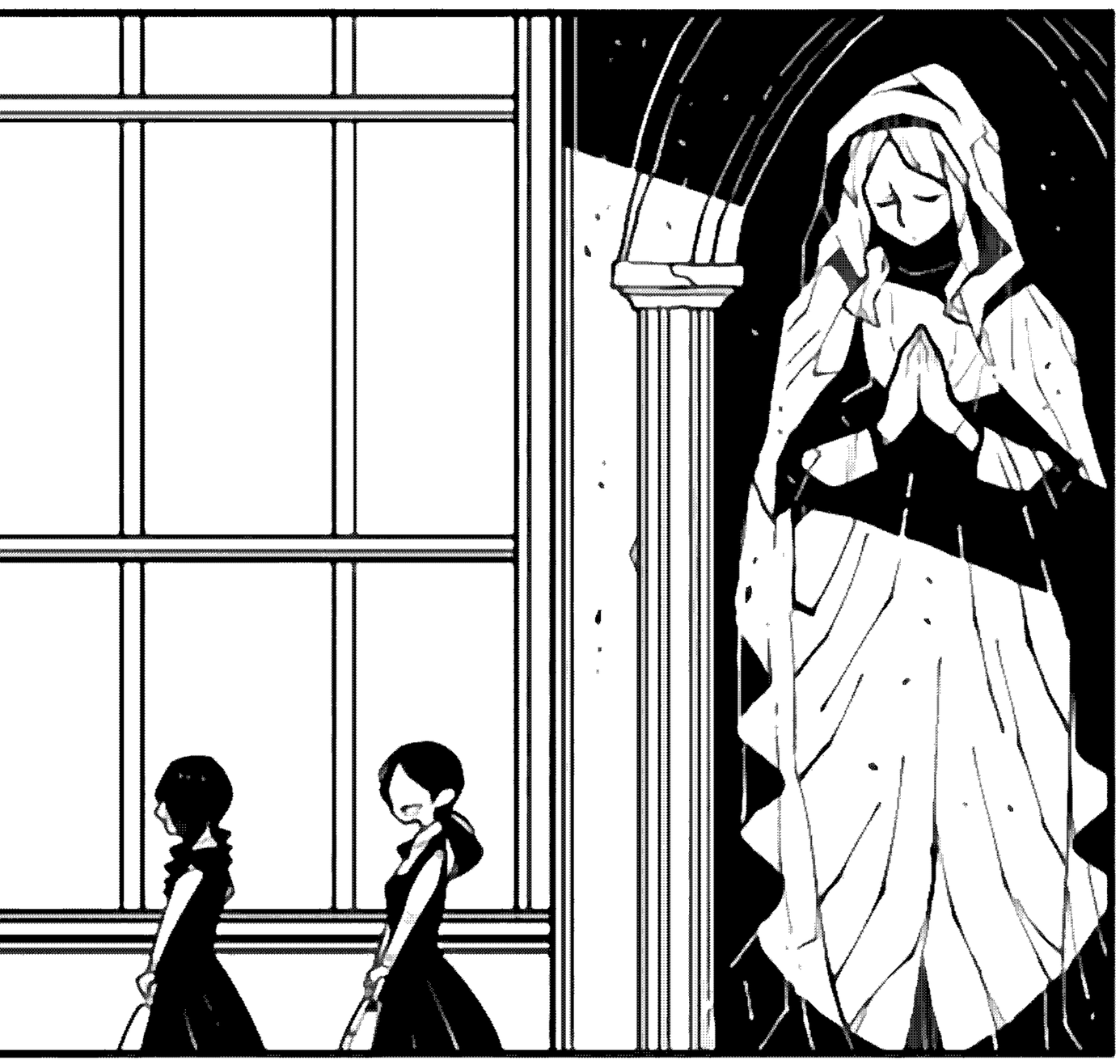

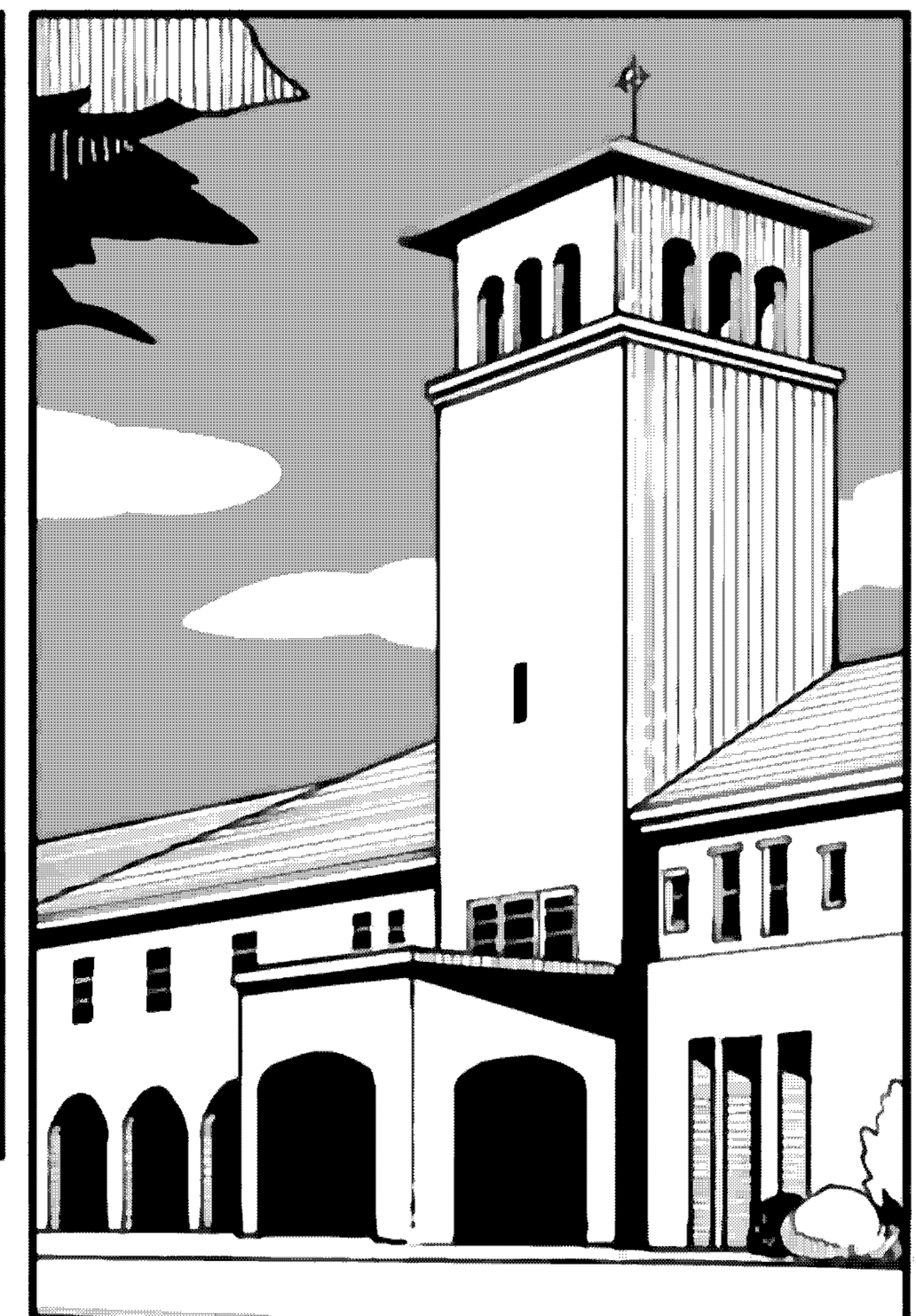

※反正就是一種特別沒好氣的走路方式

貴安

貴安

不是一直行蹤不明的愛涅同學嗎

看來是復學了呢

ズン

ズン

我之前聽說她是被拐賣到海外了呢

我聽說她是為了還錢上了出海去撈金槍魚的船了呢

哎呀

那邊的那位

哎呀呀呀……好可怕

簡直就像神話裡登場的哥布林一樣呀

各位早上好

早上好修女—

愛涅同學

請不要在走廊裡像這樣走路

ズン

ズン

現在根本不是若無其事來上學的時候

得想辦法回去異世界才行

你給我等著娜赫特

…不過到底要怎麼才能回去啊？

如果要回去原來那個地城

就得被噴氣式飛機的引擎壓死才行

這下卡死了
這也太難為人了
消沉…

啊—啊
能不能有個飛機引擎掉下來砸死我啊—

航空博物館

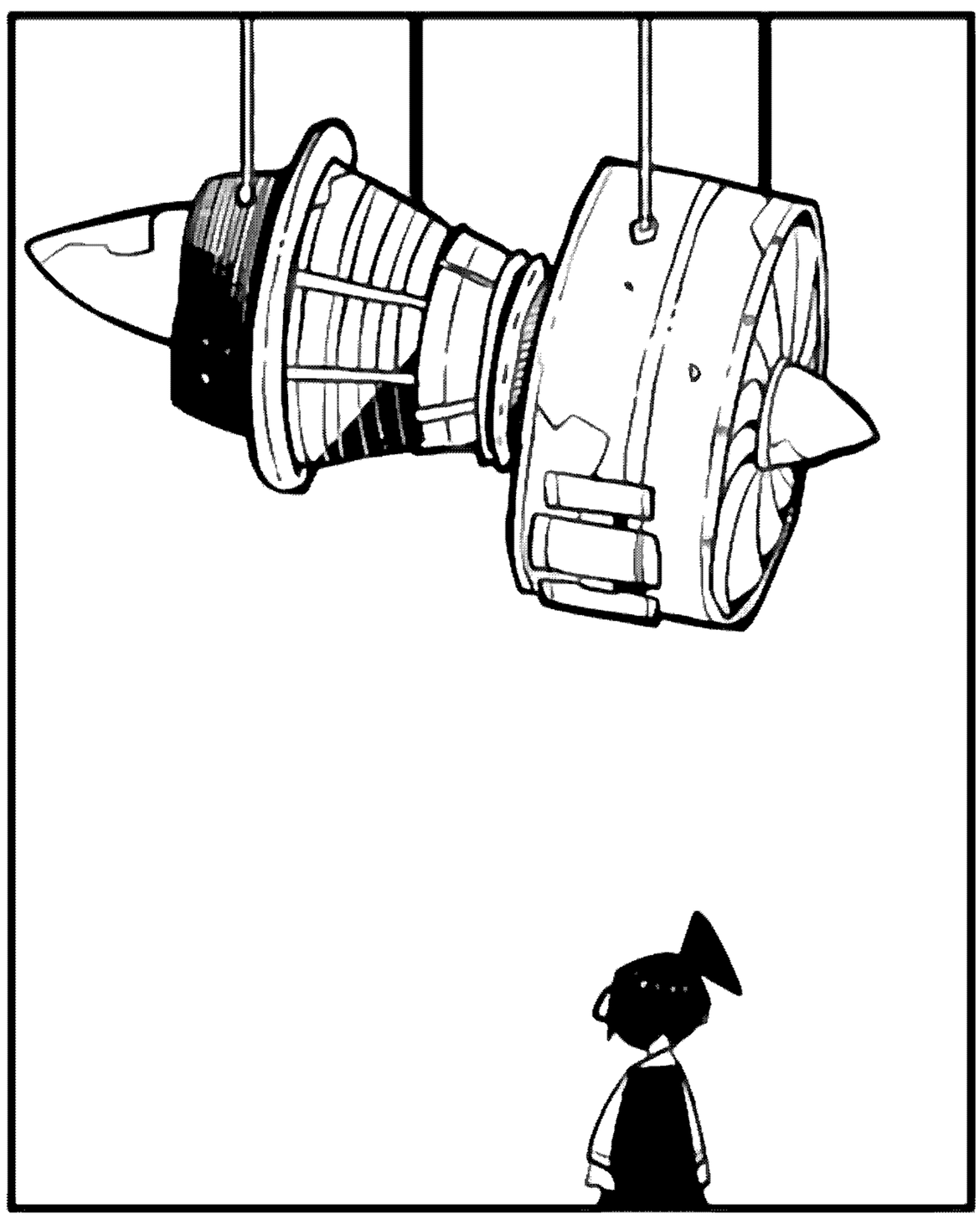

只要那個掉下來就可以了…

小姑娘
這邊很危險的
參觀的話
要離遠點哦

好幾年前
吊著那個引擎的
鋼纜斷掉了
有個
站在下面的女的
被壓死了

雖說那之後
我們就換了
強度更高的鋼纜
不過以防萬一
還是別站在這
盡給我做些
多餘的事情

雖說
也不是沒有人
能倒霉到那份上

但果然
只靠我一個人
還是沒什麼辦法
要是至少
有個同伴能跟我
交換情報就好了

不過哪有
這樣的人呢

NO DONUT, NO LIFE.

次回更新をお楽しみに!